



CENTRO: 29007241 **I.E.S. El Chaparil - Nerja (Málaga)**

ETAPA: E.S.O.

CURSO	COMPETENCIA	PUNTUACIÓN	VALOR ESPERABLE SEGÚN ISC	VALOR AÑADIDO [De -183,86 a 226,67]	EQUIDAD	DISPERSIÓN [De 0 a 36,87]
2006 / 2007	C.LING. LENGUA ESPAÑOLA		-	-	-	-
	RAZONAMIENTO MATEMÁTICO	552,03	-	-	-	-
2007 / 2008	C.LING. LENGUA ESPAÑOLA	463,05	-	-	-	-
	RAZONAMIENTO MATEMÁTICO	453,36	-	-	-	-
2008 / 2009	C.LING. LENGUA ESPAÑOLA	442,68	-	-	-	-
	RAZONAMIENTO MATEMÁTICO	464,59	-	-	-	-
	C.I. MUNDO FÍSICO Y NATURAL	457,49	-	-	-	-
2009 / 2010	C.LING. LENGUA ESPAÑOLA	457,25	-	-	-	-
	RAZONAMIENTO MATEMÁTICO	482,36	-	-	-	-
	C.I. MUNDO FÍSICO Y NATURAL	443,66	-	-	-	-
2010 / 2011	C.LING. LENGUA ESPAÑOLA	480,92	489,52	-8,6 (=)	50,46	18,60
	RAZONAMIENTO MATEMÁTICO	466,68	489,70	-23,03 (↓)	56,84	22,26
	SOCIAL Y CIUDADANA	491,51	490,89	0,62 (=)	33,37	16,96
	C.LING. LENGUA EXTRANJERA	506,09	487,42	18,67 (↑)	57,02	18,01

Índice Socio-económico y Cultural 2010/2011: **-0,21** [De -2,21 a 1,69]

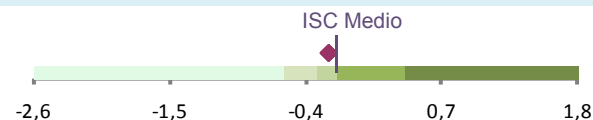

TRAMOS EXPLICATIVOS DE LOS VALORES DEL INFORME

ISC	
Mayor de 0,44	Alto
Desde -0,05 hasta 0,44	Medio-Alto
Desde -0,31 hasta -0,05	Medio
Desde -0,56 hasta -0,31	Medio-Bajo
Menor de -0,56	Bajo

Índice socio-económico y cultural del centro calculado a partir de los Cuestionarios de Contexto.

Valor añadido	
(↑)	Aporta valor
(=)	No es significativo
(↓)	No aporta valor

Diferencia entre la puntuación obtenida y el valor esperable (el que sería más probable en función del ISC del centro).

Equidad	
Menor de 24	Excelente
Desde 24 hasta 42,99	Medio-Alta
Desde 43 hasta 64	Medio-Baja
Mayor de 64	Baja

Mayor o menor grado de la influencia del ISC en los resultados del alumnado (cuanto menor valor, mejor equidad tiene el centro).

Dispersión	
Menor de 14	Baja
Desde 14 hasta 16,99	Medio-Baja
Desde 17 hasta 20	Medio-Alta
Mayor de 20	Alta

Mayor o menor diferencia entre los resultados del alumnado del centro (lo ideal es un valor pequeño unido a un buen resultado).

CENTRO: 29007241 I.E.S. El Chaparil - Nerja (Málaga)

ETAPA: E.S.O.

Evolución de la puntuación del centro

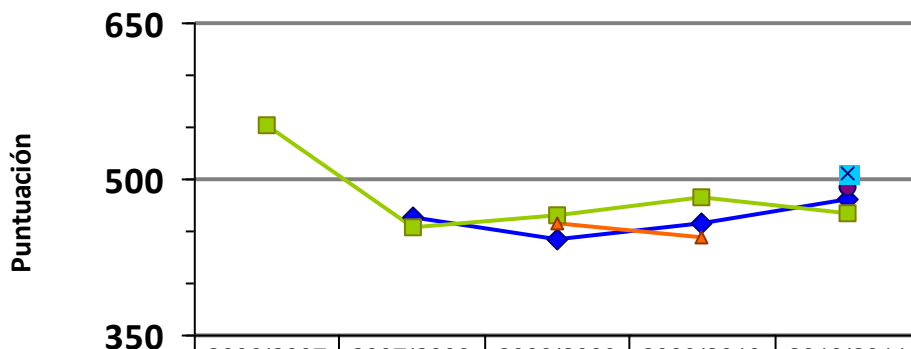

	2006/2007	2007/2008	2008/2009	2009/2010	2010/2011
◆ 1 LENGUA		463,05	442,68	457,25	480,92
■ 2 R MAT	552,03	453,36	464,59	482,36	466,68
▲ 3 M FÍS Y NAT			457,49	443,66	
● 4 SOCIAL					491,51
✕ 5 IDIOMA					506,09

Nubes de puntos

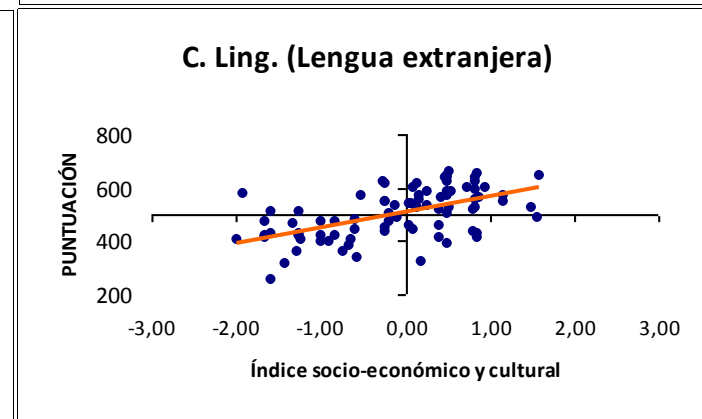
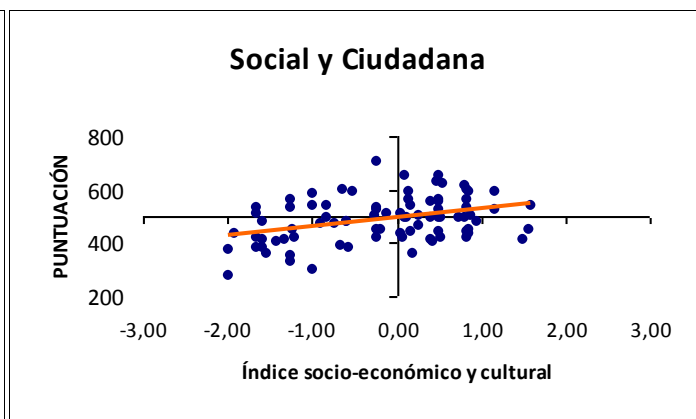
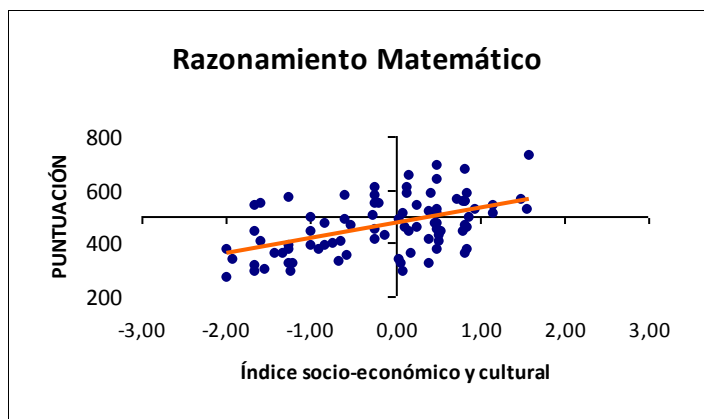
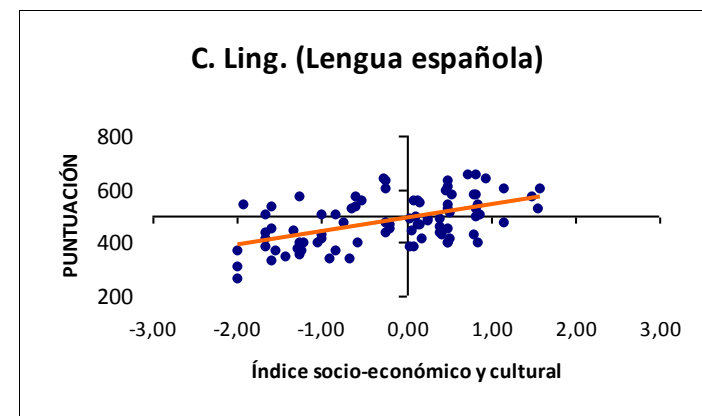

CENTRO: 29007241 I.E.S. El Chaparil - Nerja (Málaga)

ETAPA: E.S.O.

Datos comparativos con otros centros

	LENGUA	R MAT	SOCIAL	IDIOMA	EQUIDAD	Valor Añadido	Nº Centros
Centro	480,92	466,68	491,51	506,09	49,42	18,67	1
Con su zona	508,53	490,55	455,54	537,82	44,26	-2,00	3
Con ISC similar	491,72	494,78	496,72	488,51	34,57	4,90	166
Con tamaño similar	488,96	491,62	491,14	488,88	38,59	-6,81	180

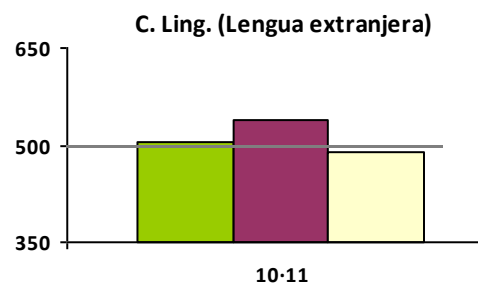
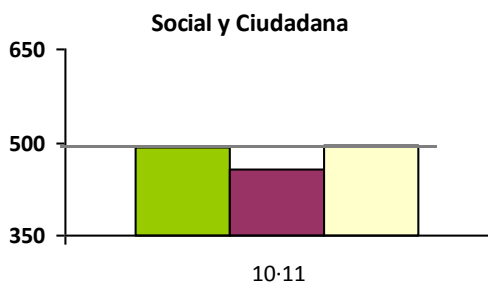
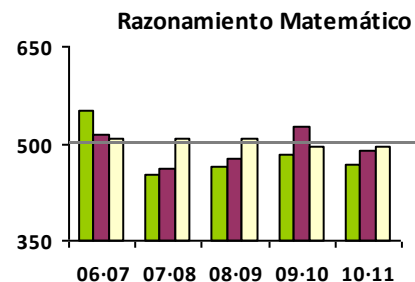
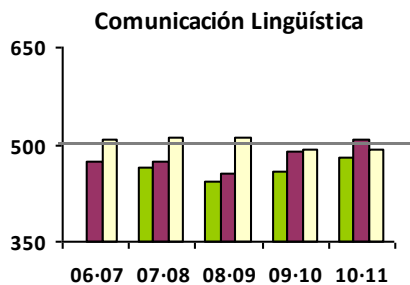

■ Centro ■ Zona ■ ISC Similar